វគ្គសិក្សាសាលាអំពី :

មូលដ្ឋានគ្រឹះនៃគណនេយ្យភាពសង្គម

Fundaments of Social Accountability

សំរបសំរួលដោយ :

អង្គការសីលការ

គោលដៅនៃវគ្គសិក្ខាសាលា

ដើម្បីពង្រឹងចំណេះដឹង និងសមត្ថភាពស្តីពី ***"គណនេយ្យភាពសង្គម"*** ដល់សិក្ខាកាម ជាមន្ត្រីមកពីអង្គភាព ថ្នាក់ជាតិ រដ្ឋាភិបាល និងអង្គការសង្គមស៊ីវិល ថ្នាក់ជាតិ និង ថ្នាក់ក្រោមជាតិ ដែលជាដៃគូអនុវត្តគម្រោងអភិបាលកិច្ចល្អមូលដ្ឋាន។ វគ្គសិក្ខាសាលា នេះនឹងផ្តល់នូវ ទស្សនាទាន ដំណើរការ និងឧបករណ៍នានា នៃគណនេយ្យភាពសង្គម ដល់សិក្ខាកាម ដើម្បីឱ្យពួកគាត់អាចយកចំណេះទៅ ចែករំលែកបន្តដល់មន្ត្រីនិងបុគ្គលិក ដទៃទៀតក្នុងអង្គភាពរបស់គាត់ សម្រាប់ រួមចំណែកដល់ ការធ្វើឱ្យប្រសើរឡើងនូវ អភិបាលកិច្ច សំដៅធ្វើឱ្យប្រជាពលរដ្ឋទទួលបានសេវាសាធារណៈកាន់តែល្អប្រសើរ។

ទិសដៅនៃវគ្គសិក្ខាសាលា

បន្ទាប់ពីវគ្គសិក្ខាសាលានេះ សិក្ខាកាមនឹងអាចៈ

១. កំណត់បាននូវការប្រឈមចំពោះអភិបាលកិច្ច និងទស្សនរបស់គាត់ចំពោះប្រទេស កម្ពុជា

២. យល់ដឹងកាន់តែប្រសើរពី ទស្សនាទាននៃ គណនេយ្យភាព និង គណនេយ្យភាពសង្គម

៣. ភ្ជាប់ទំនាក់ទំនងរវាង គណនេយ្យភាពសង្គម អភិបាលកិច្ចល្អ វិមជ្ឈការ ដែលឆ្ពោះទៅរកសង្គមល្អ

៤. កំណត់បាននូវតួនាទីនៃតួអង្គនៃអភិបាលកិច្ចល្អ

៥. យល់ដឹងពីការកៀរគរការចូលរួមរបស់ពលរដ្ឋក្នុងការអនុវត្តគណនេយ្យភាពសង្គម

៦. យល់ដឹងពីឧបករណ៍គណនេយ្យភាពសង្គមនានា។

រចនាសម្ព័ន្ធមេរៀន

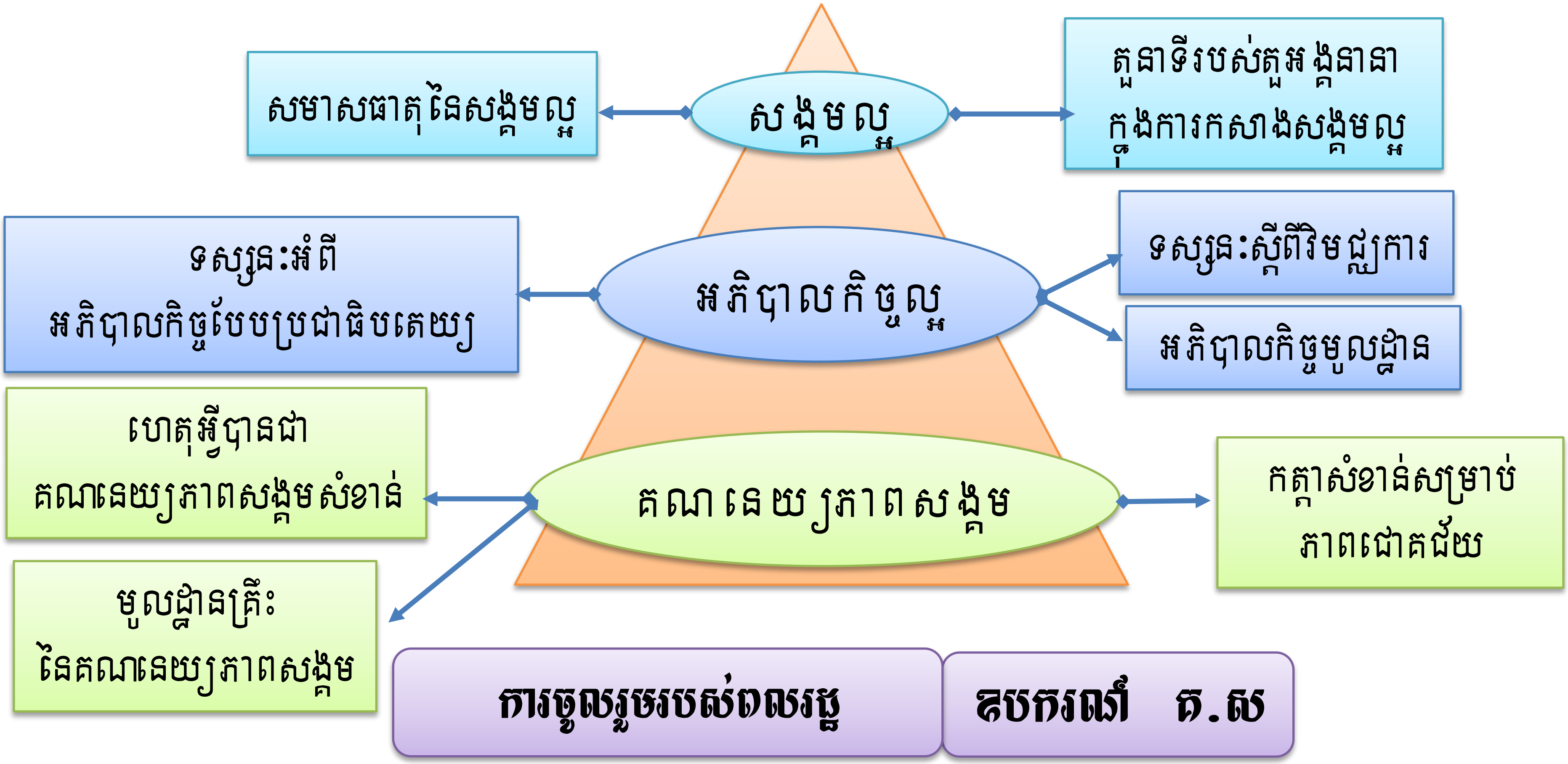

- ការយល់ដឹងពីសង្គមស៊ីវិល
- ការពង្រឹងការចូលរួមរបស់ពលរដ្ឋ
- ទស្សនៈយេនឌ័រលើអភិបាលកិច្ចល្អ
- ភាពជាពលរដ្ឋ

របៀបសិក្សា

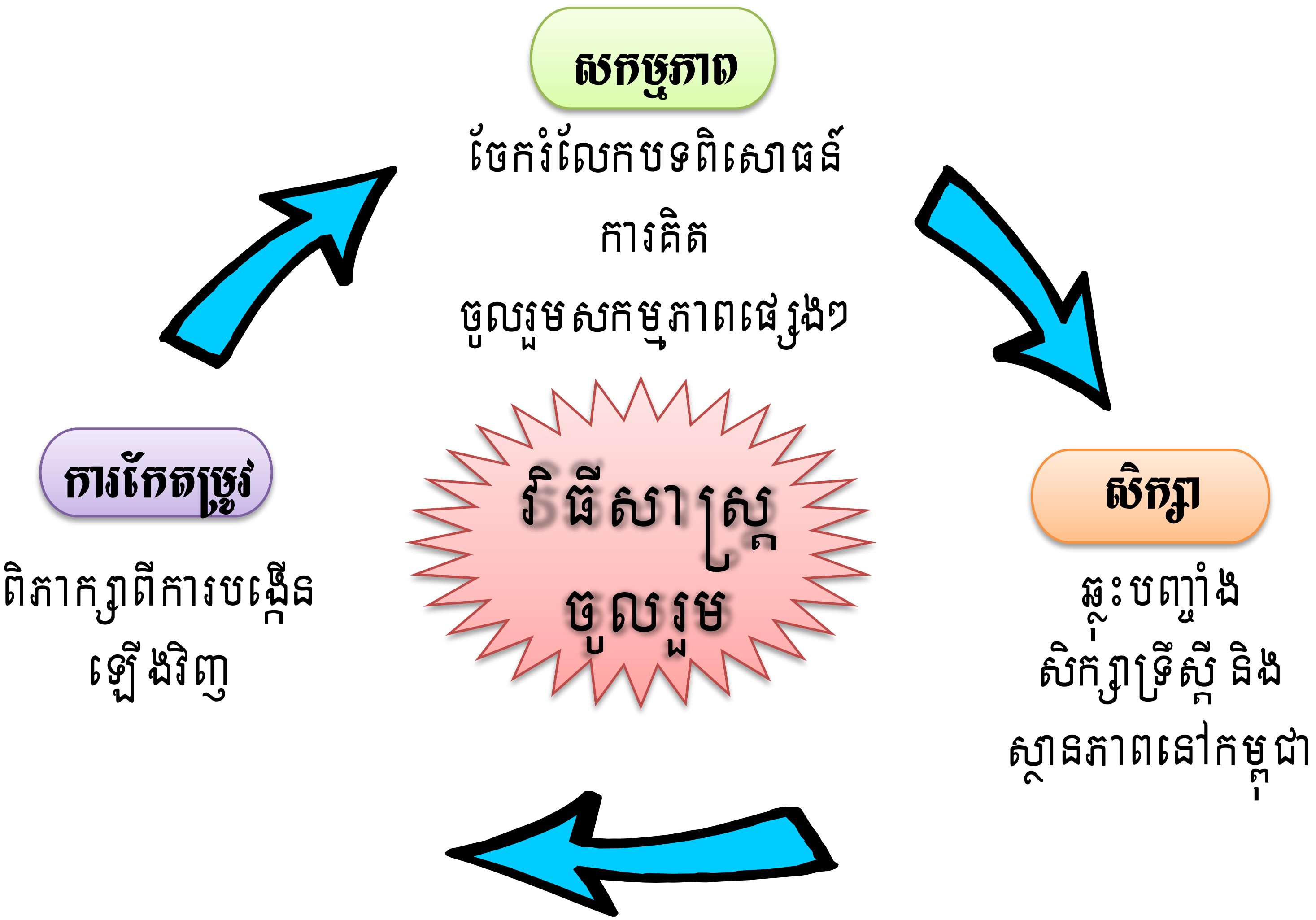

សកម្មភាព
ចែករំលែកបទពិសោធន៍
ការគិត
ចូលរួមសកម្មភាពផ្សេងៗ
សិក្សា
ឆ្លុះបញ្ចាំង
សិក្សាទ្រឹស្តី និង
ស្ថានភាពនៅកម្ពុជា
វិធីសាស្រ្ត
ចូលរួម
ការកែតម្រូវ
ពិភាក្សាពីការបង្កើន
ឡើងវិញ

ការសង្ខេបមេរៀន របស់ក្រុម

១. តើចំណុចសំខាន់អ្វីខ្លះនៃមេរៀន ដែលអ្នកបានរៀនពីម្សិលមិញ?

២. តើអ្វីដែលថ្មីសម្រាប់អ្នក?

៣. តើអ្វីដែលទាក់ទងនឹងការងាររបស់អ្នក?

សំណួរ ?

សង្គមល្អ

១. តើសង្គមល្អ មានន័យដូចម្តេច សម្រាប់អ្នក?

២. តើគួរធ្វើអ្វីខ្លះ ដើម្បីទទួលបានសង្គមល្អ?

៣. តើអ្នកណា គួរធ្វើអ្វីខ្លះ?

អភិបាលកិច្ច

១. តាមការយល់របស់អ្នក តើអភិបាលកិច្ចគឺជាអ្វី?

២. តើគោលនយោបាយជាតិអ្វីខ្លះ ដែលគាំទ្រដល់អភិបាលកិច្ចនៅកម្ពុជា?

៣. តើយុទ្ធសាស្ត្រ /កម្មវិធីជាតិអ្វីខ្លះដែលបានដាក់ចេញដើម្បីអនុវត្តអភិបាលកិច្ច?

តើអ្វីជាស្នូល នៃយុទ្ធសាស្ត្រចតុកោណ

របស់រាជរដ្ឋាភិបាលកម្ពុជា?

ហេតុអ្វី?

យុទ្ធសាស្ត្រចតុកោណ
នៃរាជរដ្ឋាភិបាលកម្ពុជា

① ការលើកស្ទួយវិស័យកសិកម្ម

- ការលើកកម្ពស់ផលិតភាព និងពិពិធកម្មវិស័យកសិកម្ម
- កំណែទម្រង់ដីធ្លី និងបោសសំអាតមីន
- កំណែទម្រង់វិស័យ នេសាទនិងជលផល
- កំណែទម្រង់ព្រៃឈើ

② ការបន្តស្តារ និងកសាងហេដ្ឋារចនាសម្ព័ន្ធរូបវន្ត

- ការធនធានទឹកនិងប្រពន្ធ័ ធារាសាស្ត្រ
- ការអភិវឌ្ឍបច្ចេកវិទ្យា ព័ត៌មាន និងទូរគមនាគមន៍
- ការបន្តស្តារនិងកសាងហេដ្ឋា រចនាសម្ព័ន្ធទូរគមនាគមន៍
- ការអភិវឌ្ឍវិស័យថាមពល និងបណ្តាញអគ្គិសនី

③ កសាងសមត្ថភាព និងអភិវឌ្ឍធនធានមនុស្ស

- ការពង្រឹងគុណភាព វិស័យអប់រំ
- ការលើកកម្ពស់ សេវាសុខាភិបាល
- ការអនុវត្តគោលនយោបាយ សមភាពផ្នែកភេទ
- ការអនុវត្តគោលនយោបាយ ប្រជាជន

④ ការអភិវឌ្ឍផ្នែកឯកជន និងការងារ

- ការបង្កើតការងារ និងការធានាលក្ខណ្ឌការងារល្អ
- ការរៀបចំប្រពន្ធ័សុវត្ថិភាព សង្គម
- ការពង្រឹងវិស័យឯកជន និង ការទាក់ទាញវិនិយោគ
- ការលើកស្ទួយសហគ្រាសធុនតូចនិងមធ្យម

បរិបទ

- **ស្ថេរភាព សុខសន្តិភាព និងសណ្តាប់ធ្នាប់សង្គម**
- **សមាហរណកម្មកម្ពុជា នៅក្នុងតំបន់និងពិភពលោក**
- **ភាពជាដៃគូ ក្នុងការអភិវឌ្ឍ**
- **បរិស្ថានម៉ាក្រូសេដ្ឋកិច្ច និងហិរញ្ញវត្ថុ ដែលមានលក្ខណៈអនុគ្រោះ**

អភិបាលកិច្ចល្អ

ប្រយុទ្ធប្រឆាំងនឹង អំពើពុករលួយ	កំណែទម្រង់ច្បាប់ និងប្រព័ន្ធយុត្តិធម៌
កំណែទម្រង់រដ្ឋបាល សាធារណៈ	កំណែទម្រង់កង កម្លាំងប្រដាប់អាវុធ

អភិបាលកិច្ចល្អ

តើអភិបាលកិច្ចល្អ ជាតួនាទីរបស់អ្នកណា?

ហេតុអ្វី?

គណនេយ្យភាព

១. បើមានពាក្យអ្វីខ្លះដែលទាក់ទងនឹង "គណនេយ្យភាព"?

២. តើមានយន្តការអ្វីខ្លះ ដែលអនុវត្តក្នុងការលើកកម្ពស់ "គណនេយ្យភាព"របស់មន្ត្រីសាធារណៈ?

យន្តការនយោបាយ? យន្តការសារពើពន្ធ? យន្តការរដ្ឋបាល?

យន្តការច្បាប់?

គណនេយ្យភាព សង្គម

១. បើតាមការយល់របស់អ្នក តើអ្វីជា"គណនេយ្យភាពសង្គម"?

២. ហេតុអ្វី បានជាគណនេយ្យភាពសង្គមសំខាន់?

៣. បច្ចុប្បន្ននេះ តើមានយន្តការ ឬសកម្មភាពគណនេយ្យភាពសង្គម អ្វីខ្លះកំពុងអនុវត្តនៅកម្ពុជា?

វិមជ្ឈការ

១. បើតាមការយល់របស់អ្នក តើវិមជ្ឈការគឺជាអ្វី?

២. តើក្របខណ្ឌច្បាប់អ្វីដែលគាំទ្រដល់វិមជ្ឈការនៅកម្ពុជា?

៣. តើយន្តការ និងសកម្មភាពវិមជ្ឈការអ្វីខ្លះ ដែលអនុវត្តនៅកម្ពុជា?

សំណួរបន្ទាប់ទៀត តម្រូវឱ្យអ្នកលើកកាតបញ្ជាក់ចម្លើយ

- ពណ៌ទឹកក្រូច = មិនទាក់ទង
- ពណ៌ខៀវ = ទាក់ទង

សំណួរ

១. សង្គមស៊ីវិល

២. រដ្ឋាភិបាល

៣. អ្នកមានសិទ្ធិអំណាច

៤. អ្នកធ្វើអភិបាលកិច្ច

៥. ពលរដ្ឋ

៦. អ្នកលើកកម្ពស់ឃែនឌ័រ

៧. អ្នកពង្រឹងភាពអង់អាច

ចំណុចសំខាន់នៃមេរៀន "អភិបាលកិច្ចល្អ"

សង្គមល្អ

- សង្គមល្អគឺជាលទ្ធផលចុងក្រោយនៃអភិបាលកិច្ចល្អ ដែលរួមមានការបំពេញបានតម្រូវការរស់នៅជាមូលដ្ឋាន ការរួបរួមសាមគ្គី និងការបង្កឱ្យមានការចូលរួម។
- ពលរដ្ឋ និងរដ្ឋ មានតួនាទីធ្វើឱ្យកើតមានសង្គមល្អ។

អភិបាលកិច្ចល្អ

- អភិបាលកិច្ចល្អ ជាដំណើរការគ្រប់គ្រងដោយការមានចូលរួមពី រដ្ឋាភិបាល វិស័យឯកជន និងសង្គមស៊ីវិល ដើម្បីឆ្លើយតបទៅនឹងសេចក្តីត្រូវការពិតប្រាកដរបស់ប្រជាពលរដ្ឋ
- អភិបាលកិច្ចល្អកើតមាន ទាល់តែមានឆន្ទៈនយោបាយ ក្របខណ្ឌច្បាប់ ការអនុវត្តលទ្ធិប្រជាធិបតេយ្យ
- អភិបាលកិច្ចជាបេះដូង នៃយុទ្ធសាស្ត្រចតុកោណរបស់រាជរដ្ឋាភិបាលកម្ពុជា
- ចង់បានអភិបាលកិច្ចល្អទាល់តែមាន ការចូលរួម គណនេយ្យភាព តម្លាភាព។

ចំណុចសំខាន់នៃមេរៀន "គណនេយ្យភាពសង្គម"

- គណនេយ្យភាពសង្គម ជាវិធីដែលប្រជាពលរដ្ឋអនុវត្តដើម្បី :
  - ពង្រឹងអភិបាលកិច្ចល្អ
  - ប្រសិទ្ធភាពនៃការអភិវឌ្ឍ
  - ពង្រឹងភាពអង់អាច។

- លទ្ធិប្រជាធិបតេយ្យមិនអាចកើតមាន ដោយគ្មានវិមជ្ឈការ
- វិមជ្ឈការបែបប្រជាធិតេយ្យ គឺធ្វើឱ្យការសម្រេចចិត្តស្ថិតនៅកៀកនឹងប្រជាពលរដ្ឋ។
- ការចូលរួមរបស់ប្រជាពលរដ្ឋក្នុងដំណើរការសម្រេចចិត្ត នាំឱ្យការអភិវឌ្ឍន៍ប្រកបដោយនិរន្តភាព។

ចំណុចសំខាន់នៃមេរៀន "ការចូលរួមរបស់ពលរដ្ឋ"

- អភិបាលកិច្ចល្អមិនអាចកាត់ផ្តាច់ចេញនូវការចូលរួមពីគ្រប់ភាគី
- ការចូលរួមរបស់ពលរដ្ឋ គឺផ្អែកលើមូលដ្ឋាន "ភាពជាពលរដ្ឋ"
- សិទ្ធិ និងកាតព្វកិច្ច គឺជាស្នូលនៃភាពជាពលរដ្ឋ
- តួនាទីរបស់រដ្ឋគឺការពារប្រជាពលរដ្ឋ ក្នុងការប្រើប្រាស់សិទ្ធិដើម្បីចូលរួម។

ចំណុចសំខាន់នៃមេរៀន "ឧបករណ៍គណនេយ្យភាពសង្គម"

នៅក្នុងរដ្ឋប្រជាធិបតេយ្យ ប្រជាពលរដ្ឋប្រើឧបករណ៍គណនេយ្យភាពសង្គម

នៅគ្រប់ដំណាក់កាលនៃអភិបាលកិច្ច ចាប់តាំងពីដំណើរការបោះឆ្នោត

ការបង្កើតគោលនយោបាយ ការធ្វើផែនការនិងចាត់ចែងធនធាន

ការប្រើប្រាស់ធនធាន និងការផ្តល់សេវា

ដើម្បី

ពង្រឹងអភិបាលកិច្ចល្អ និងប្រសិទ្ធភាពនៃការអភិវឌ្ឍ។

សូមអរគុណ
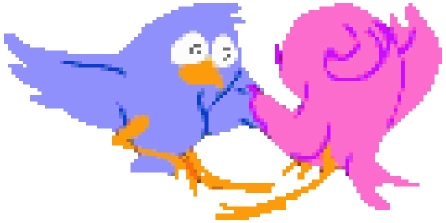
ចំពោះការយកចិត្តទុកដាក់តាមដានស្តាប់របស់លោកអ្នក